

Organigramm der Privatklinik Wyss AG per 1. März 2021

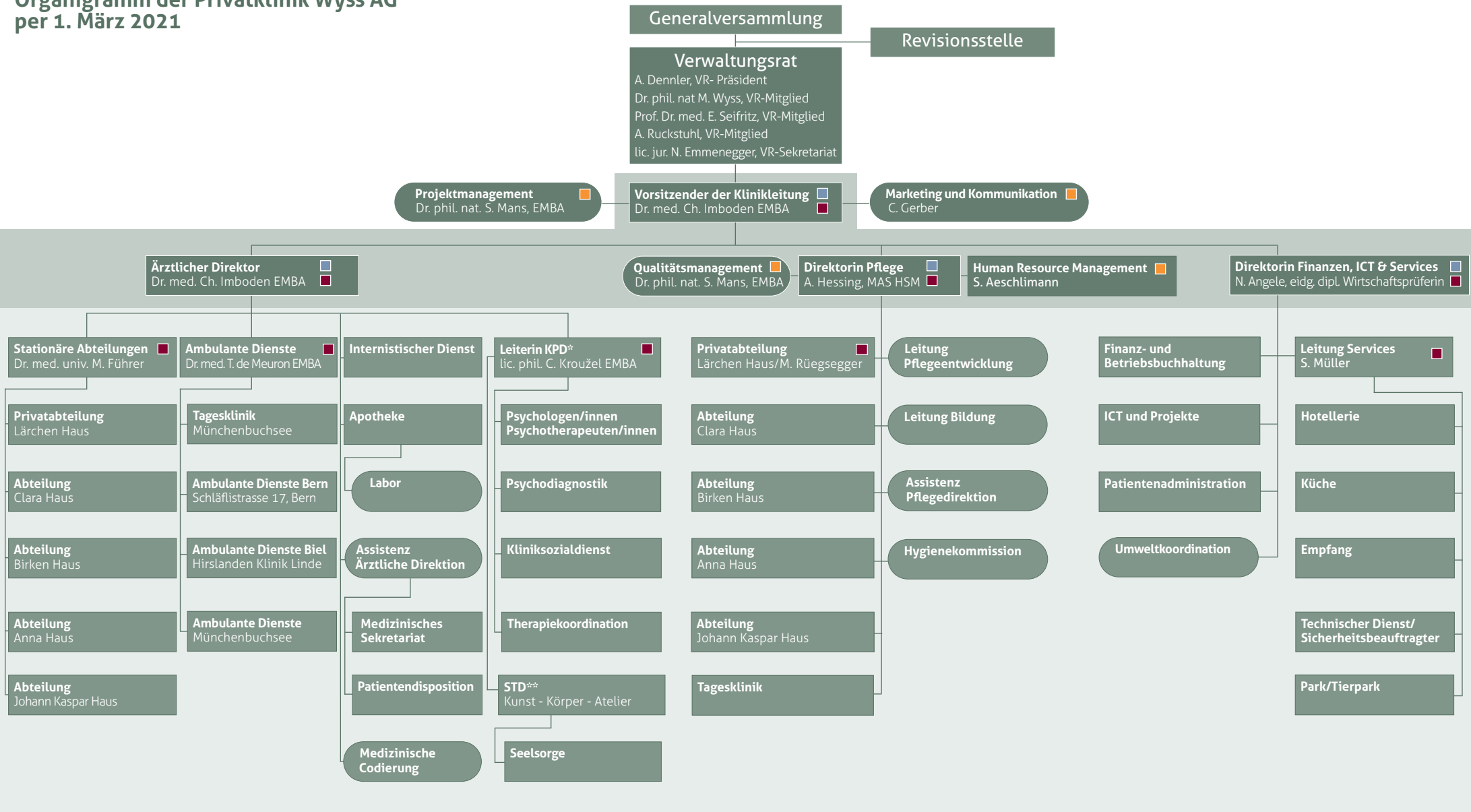

Legende

- Mitglied der Klinikleitung ■
- Mitglied der erweiterten Klinikleitung ■
- Beirat der erweiterten Klinikleitung ■
- * Klinisch-Psychologischer Dienst
- ** Spezialtherapeutischer Dienst